

PHID

ROOFTOP

& CENTRO DE CONVENÇÕES

TETTO
rooftop lounge



Aragon
GRUPO

ANTONELLA
EST. 2019

Gallery.app
MEMBERSHIPS CLUB

PHID



DISCO
SINCE 2000



王
MR. WONG

CUPULLA

PHID
ROOFTOP





Principais Clientes
2019 - 2022

ALMAP BBDO *Austral* GIVENCHY KÉRASTASE PARIS L'ORÉAL

LVMH NETFLIX *Leo Burnett* DANONE  YVES SAINT LAURENT  natura

BANCO MÁXIMA GLOBOSAT  SCANIA LinkedIn  PINE

 Santander  Audi *SulAmérica* ARAMIS MENSWEAR  Smiles

SIEMENS  Rommanel  Appsflyer  bradesco  ZURICH



ROOFTOP MAIS ICÔNICO DE SÃO PAULO



Rua Coropé, 88 - 5º Andar

*Esquina com Avenida Faria Lima, 201
Pinheiros - SP*



Arquitetura assinada por:
Ruy Ohtake

GALERIA DE ARTE

CONCEITO INSPIRADO
NAS MELHORES
GALERIAS DE ARTE
CONTEMPORÂNEAS
DO MUNDO



Galeria assinada por:
MAG MOR



ESPAÇO PHD ROOFTOP

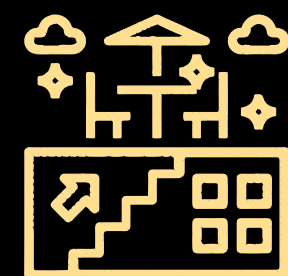

METRAGEM E CAPACIDADE

Área total: **1.100m²**

Capacidade de pessoas sentadas: **400** (mesas)

Capacidade de pessoas em pé: **600** (festa ou coquetel)

ÁREA EXTERNA

Terraço coberto: **506m²** (Cobertura retrátil)

Terraço descoberto: **200m²**

CENTRO DE CONVENÇÕES

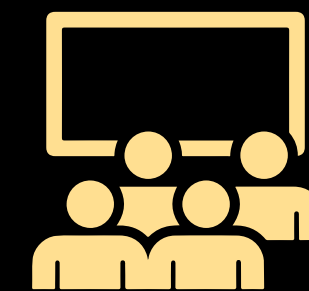

01 AUDITÓRIO

Área total: **200m²**

Capacidade de pessoas sentadas: **250** (cadeiras)

03 SALAS

Área Total: **270m²**

Capacidade de pessoas sentadas: **250** (cadeiras)



PHD ROOFTOP

Com mais de 1.100m² e 2 grandes terraços com vista privilegiada da cidade, o rooftop do Complexo Aché cultural passou por uma repaginação de conceito e de estrutura sob o comando e curadoria do grupo PHD entretenimento. Nasce assim, o PHD Rooftop, um espaço completo para a realização de eventos em São Paulo.

O edifício, que leva o nome da renomada artista plástica Tomie Ohtake, embaixatriz das artes e da cultura brasileiras, é um destino imperdível de lazer, cultura e entretenimento







COMPLEXO DE EVENTOS

PHD Rooftop nos permite complementar o seu evento, com salas de convenções, auditório e um teatro para mais de 600 pessoas, oferecendo assim grande versatilidade em formatos, cenografias e capacidade de realizar também eventos sociais como casamentos, festas e confraternizações à lançamentos, feiras, exposições, seminários e fóruns.

Nosso objetivo é permitir ir longe na idéia e poder suprir todas as suas expectativas.



TEATRO

CENTRO DE CONVENÇÕES



ROOFTOP



SALAS DE CONVENÇÕES



ROOFTOP



GASTRONOMIA PHD







GASTRONOMIA PHD



GASTRONOMIA PHD



GASTRONOMIA PHD



MATHEUS CUNHA

A carta de drinks autorais foi desenvolvida pelo Mixólogo Matheus Cunha. Com mais de 17 anos de carreira reconhecida no Brasil e no exterior, Matheus Cunha foi eleito o melhor Barman do país em 2017 e já comandou os bares dos restaurantes: Antonella Maison, TETTO Rooftop, Aragon, Tessen, The Juniper 44°, WTC Sheraton entre muitos outros.



COQUETELARIA PHD

COQUETELARIA PHD





COQUETELARIA PHD

COQUETELARIA PHD



COQUETELARIA PHD



ESTRUTURA

- ELEVADORES SOCIAIS E DE SERVIÇO
- VALET NO LOCAL
- SISTEMA DE AR CONDICIONADO
- ACESSIBILIDADE
- TOILETTES
- EQUIPES DE LIMPEZA
- SEGURANÇA PATRIMONIAL
- BOMBEIRO
- TÉCNICO DE MANUTENÇÃO
- COORDENADOR DE EVENTOS
- COBERTURA RETRÁTIL NO TERRAÇO
- LOCALIZAÇÃO E VISTA PRIVILEGIADAS
- SONORIZAÇÃO E ILUMINAÇÃO

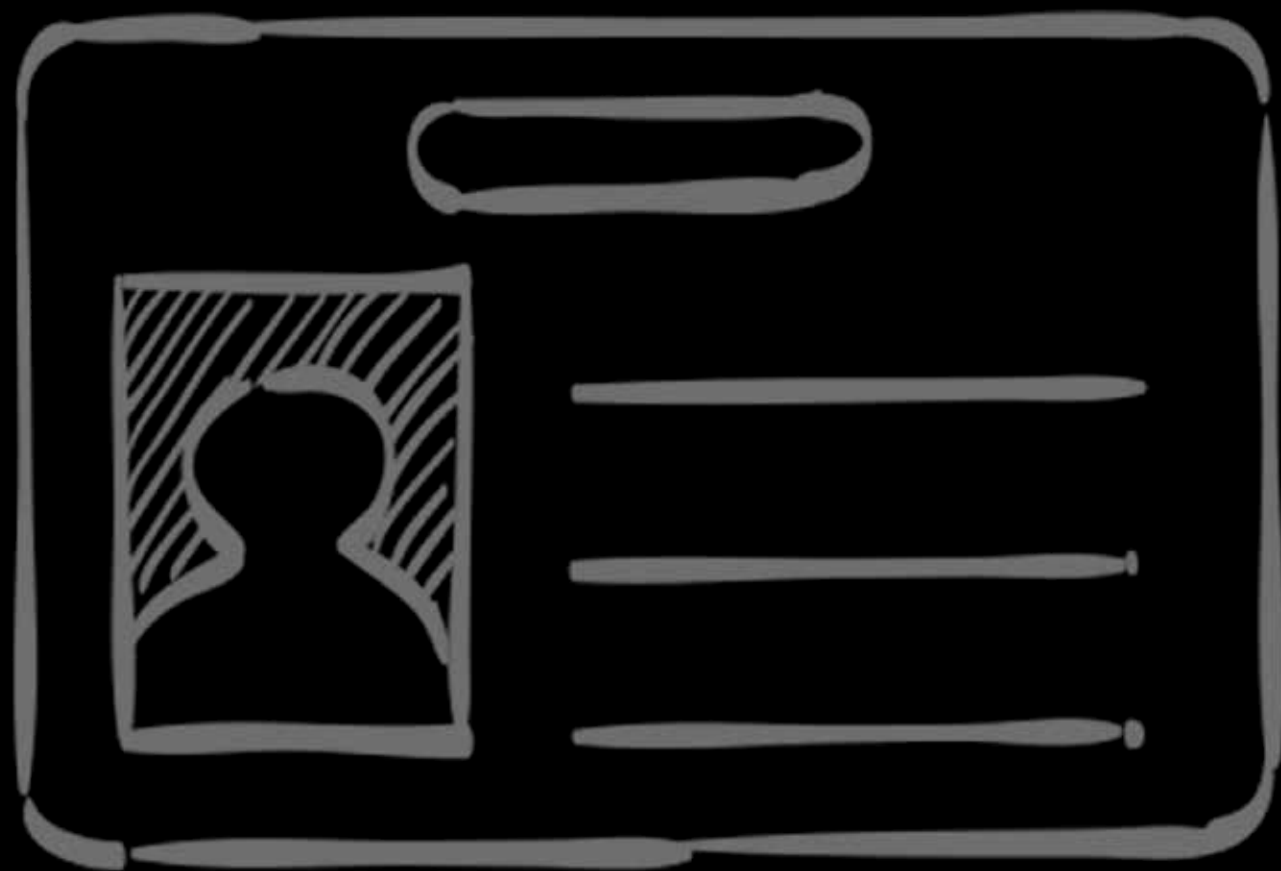

PLANTA BAIXA

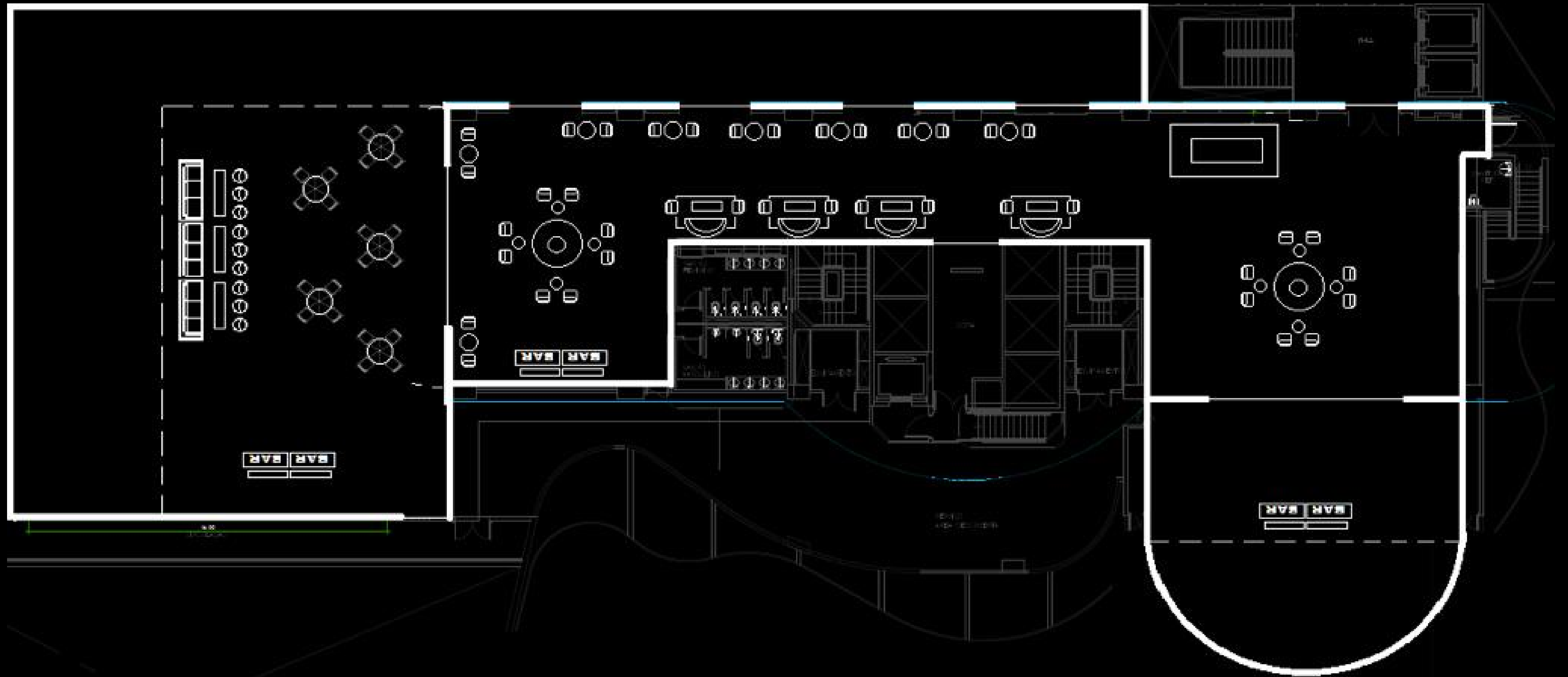

THANKS!